최고의 기술력으로 최고의 아파트를 짓습니다
함평 제일의 프리미엄 아파트 – 남산미르채

함평에선 3가지만 보세요!

- 믿을만한 기업인가?
- 최첨단 아파트인가?
- 저렴한 분양가인가?

NAMSAN MIRCHAE
남산미르채

자연과 도시의 완벽한 조화로움, 함평의 모든 것을 남산미르채에 담았습니다

함평천의 잘 정돈된 녹지환경, 매년 열리는 나비축제, 꽃무릇 축제를 비롯해 도시의 기능을 높여주는 유기적인 교통환경, 편리하고 풍요로운 생활환경, 우수한 인재들을 많이 배출해내는 이상적인 교육환경에 이르기까지 **함평 남산미르채는 가진 것이 참 많은 아파트**입니다

▲ 나비축제

▲ 국화축제

▲ 꽃무릇축제

▲ 함평군청

▲ 함평천

▲ 함평 여자 중·고

▲ 함평 공포고

▲ 함평 초고

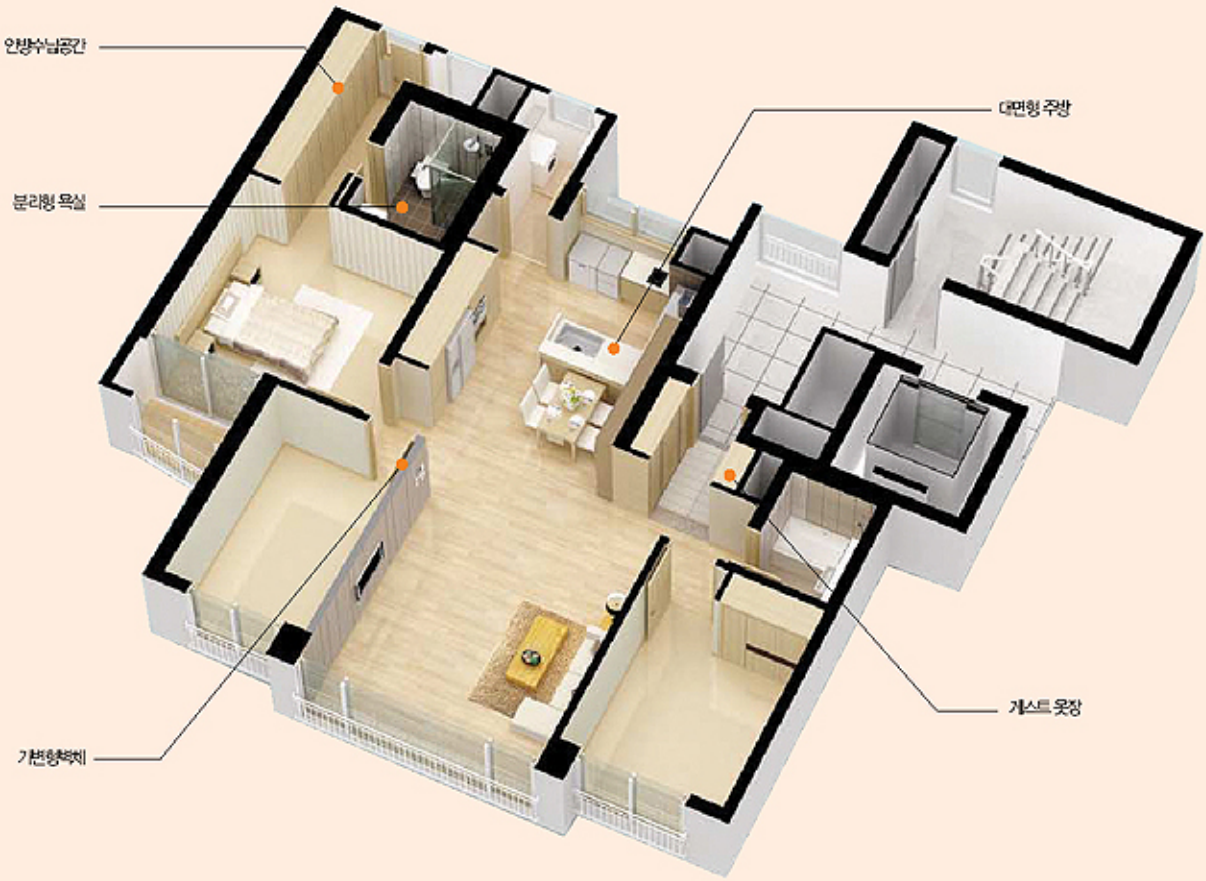

84.95m²

※ 상기 유니트, 아이소메트릭 및 면적내용은 입주자의 이해를 돕기 위한 것으로 건축 설 계 변경 등 그 외의 사유로 인해 변경될 수 있습니다. ※ 단위세대 평면도 및 이미지 들은 입주자의 이해를 돕기위하여 임의로 가구 등을 배치하여 시뮬레이션 한 것이므로 계약시 포함여부를 확인하시기 바라며 인, 허가 과정이나 실제 사공시 다소 변경될 수 있습니다. ※ 발코니 선흠통 및 드레인의 개수는 실제 사공시 추가되거나 변경될 수 있습니다. ※ 최상층 세대는 다락방 설치로 인해 평면구조 및 일부 마감재 등이 기준층과 상이할 수 있습니다.

LIVING ROOM

장식과 화려함만 강조한다면 생활의 넓이가 줄어듭니다
더욱 실용적인 공간, 나만의 스타일 리빙룸입니다

BED ROOM

아늑한 분위기 분이라면 삶의 여유를 느낄 수 없습니다
생활의 여유를 누리게 해 드릴 곳, 우리집 스위트룸입니다

DINING ROOM

가사의 공간으로만 사용된다면 생활의 즐거움이 모자랍니다
책을 읽고 휴식을 취할 수도 있는 여유의 공간, 행복의 공간입니다

BATH ROOM

세면대를 사용하는 공간과 세탁, 양변기의 공간을 분리하여
바쁜 가족들의 시간을 배려하고 쾌적함을 높인 공간입니다

아래 이미지를 클릭하시면 원본으로 보실수 있습니다.
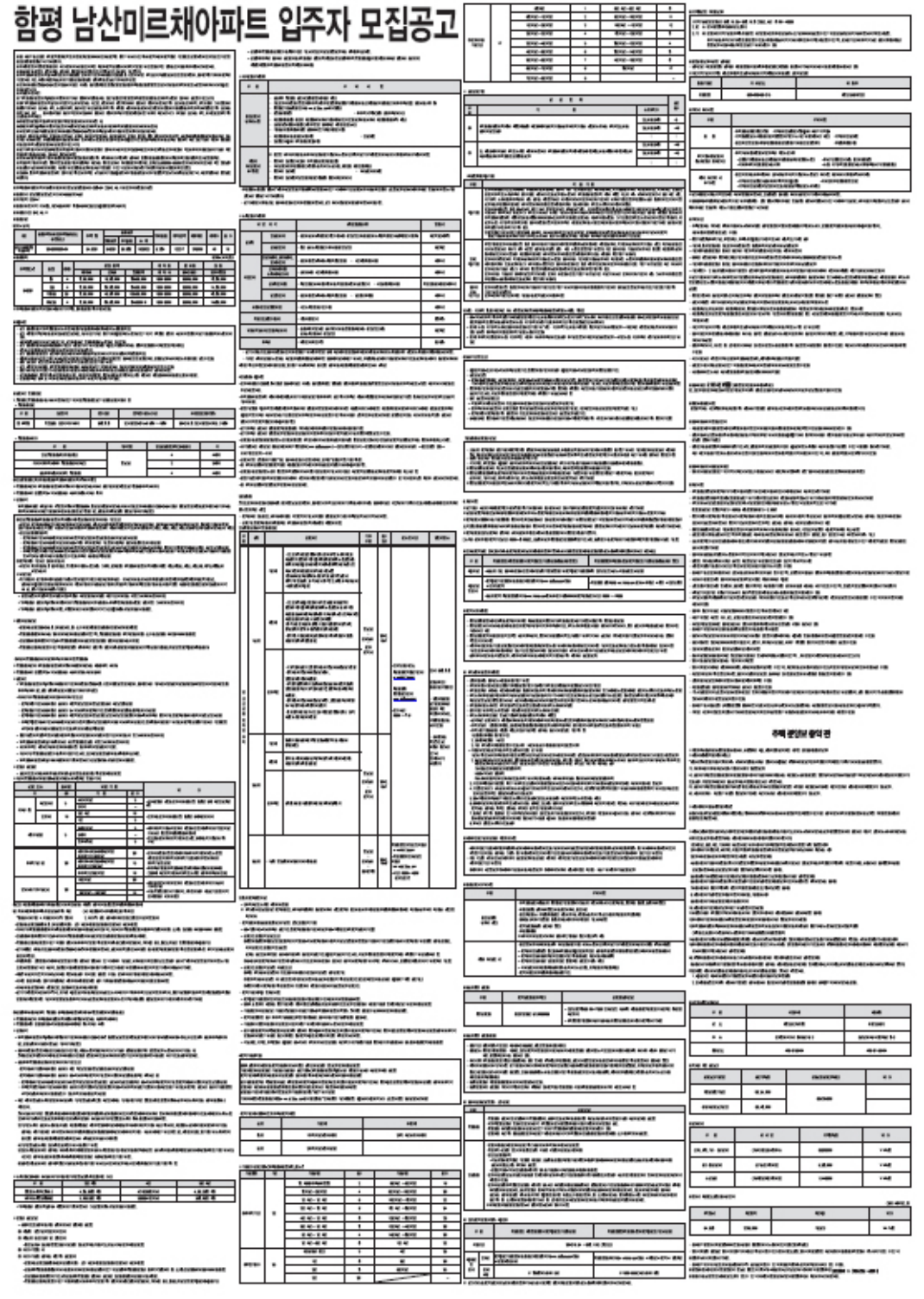
함평 남산미르채아파트 입주자 모집공고